

GESTIONE DELLE EMERGENZE

Esempio: Simulazione terremoto

La Dirigente Scolastica
Dott.ssa Roberta Boffoli

Il Resp. SPP
Ing. Michele Bruno

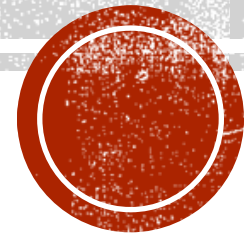

SCHEMA A BLOCCHI

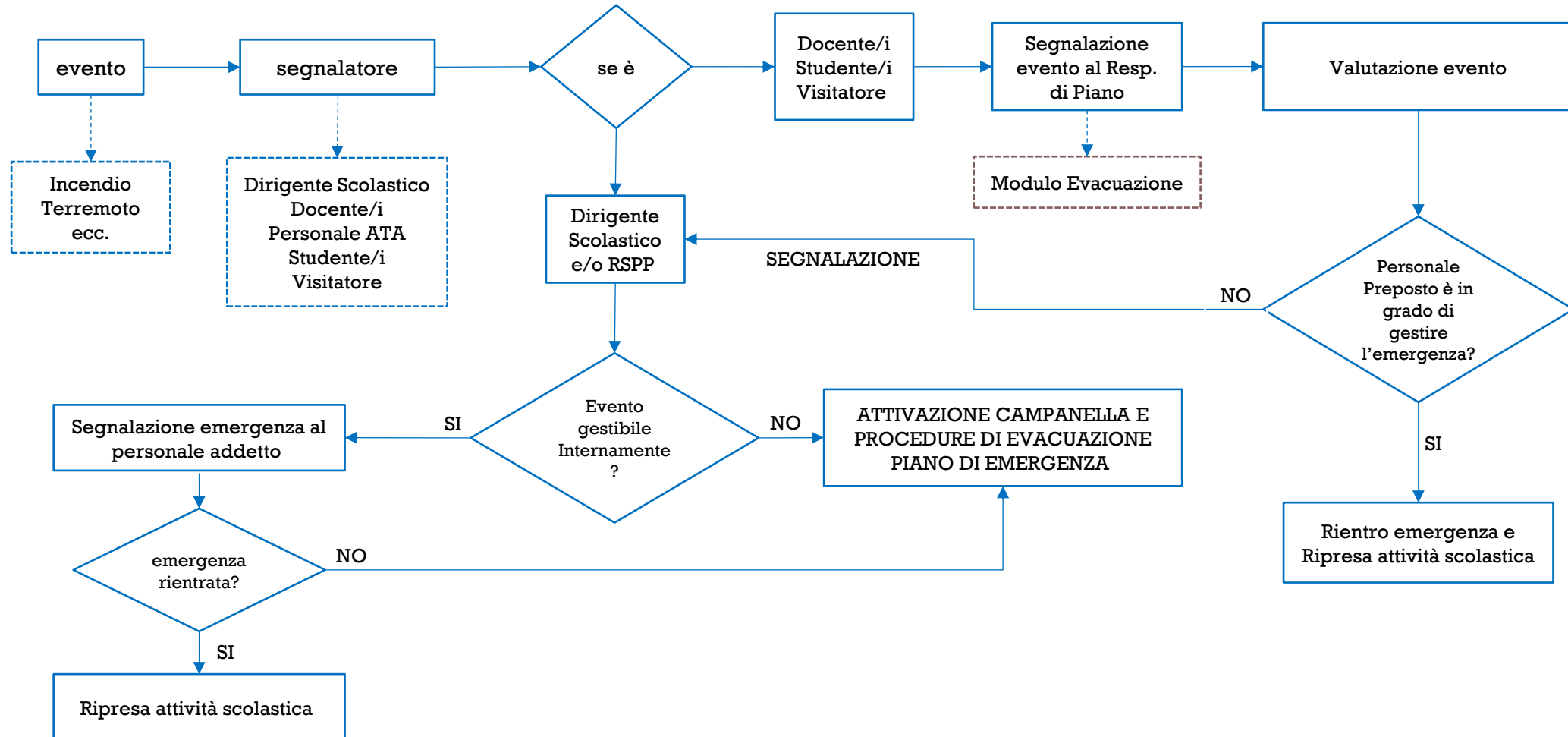

ESEMPI

- 1) SEGNALAZIONE EVENTO: DOCENTE
- 2) SIMULAZIONE APRI E CHIUDI FILA
- 3) SEGNALAZIONE EVENTO: DIRIGENTE SCOLASTICO



ESEMPIO 1: SEGNALAZIONE EVENTO DOCENTE



Classe 4 A IPSEOA

Ore: 8.30 - Lezione italiano

Ore 8:45

««evento sismico»»

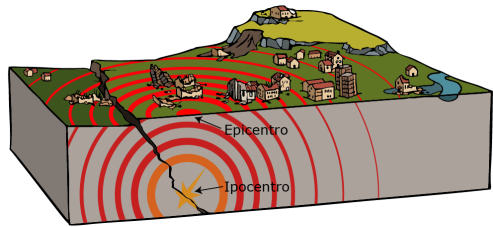

Stato di emergenza:

Il docente avvisa gli studenti di:

- Posizionarsi ordinatamente nelle zone sicure;
- Proteggersi, durante il sisma, dalle cadute di oggetti e/o materiali, riparandosi sotto i banchi o in corrispondenza di architravi.

PIANO PRIMO

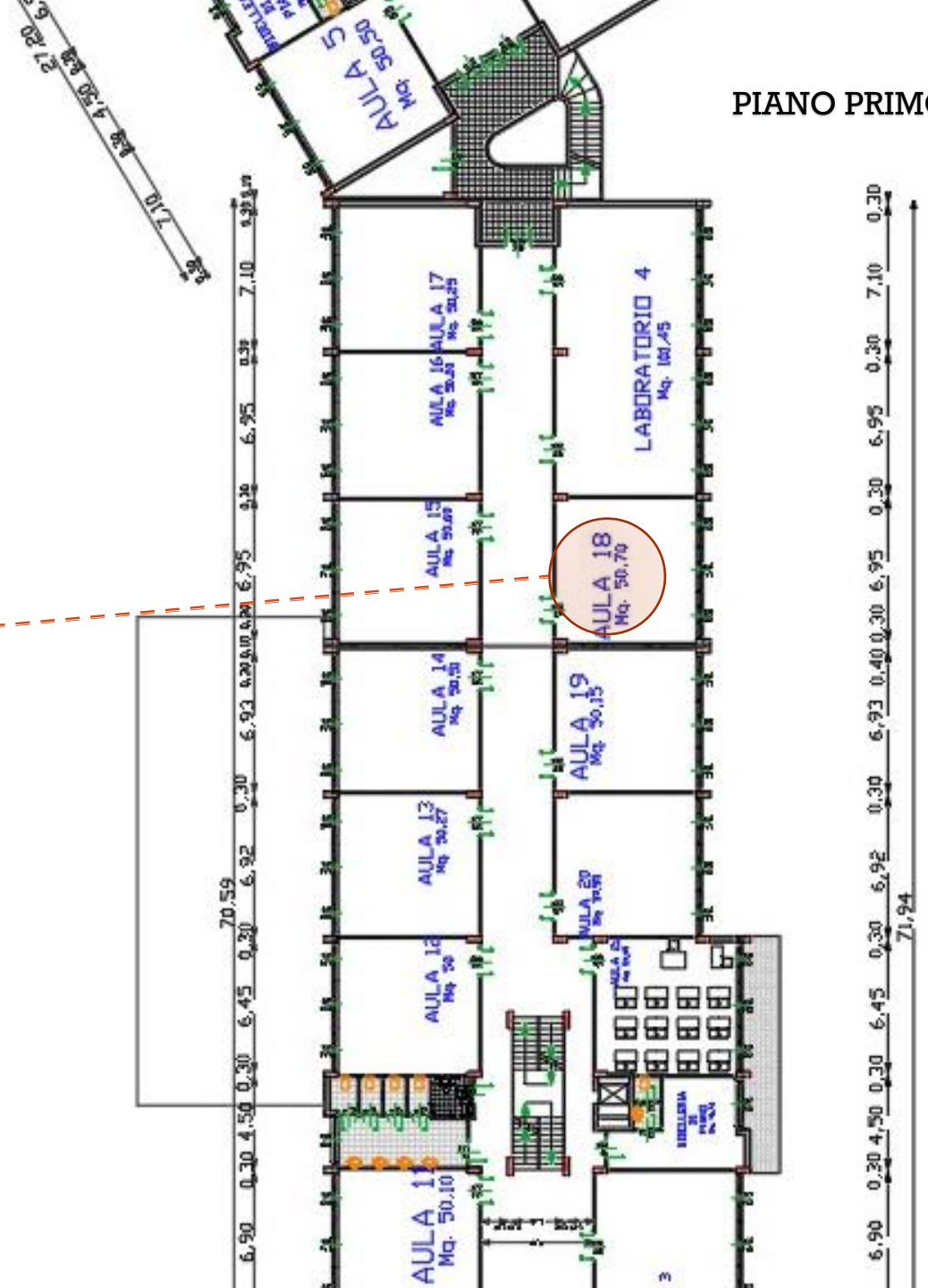

Segnalazione Evento

Il docente esce dall'aula e segnala l'evento all'addetto incaricato alla gestione delle emergenze che si trova nel corridoio...

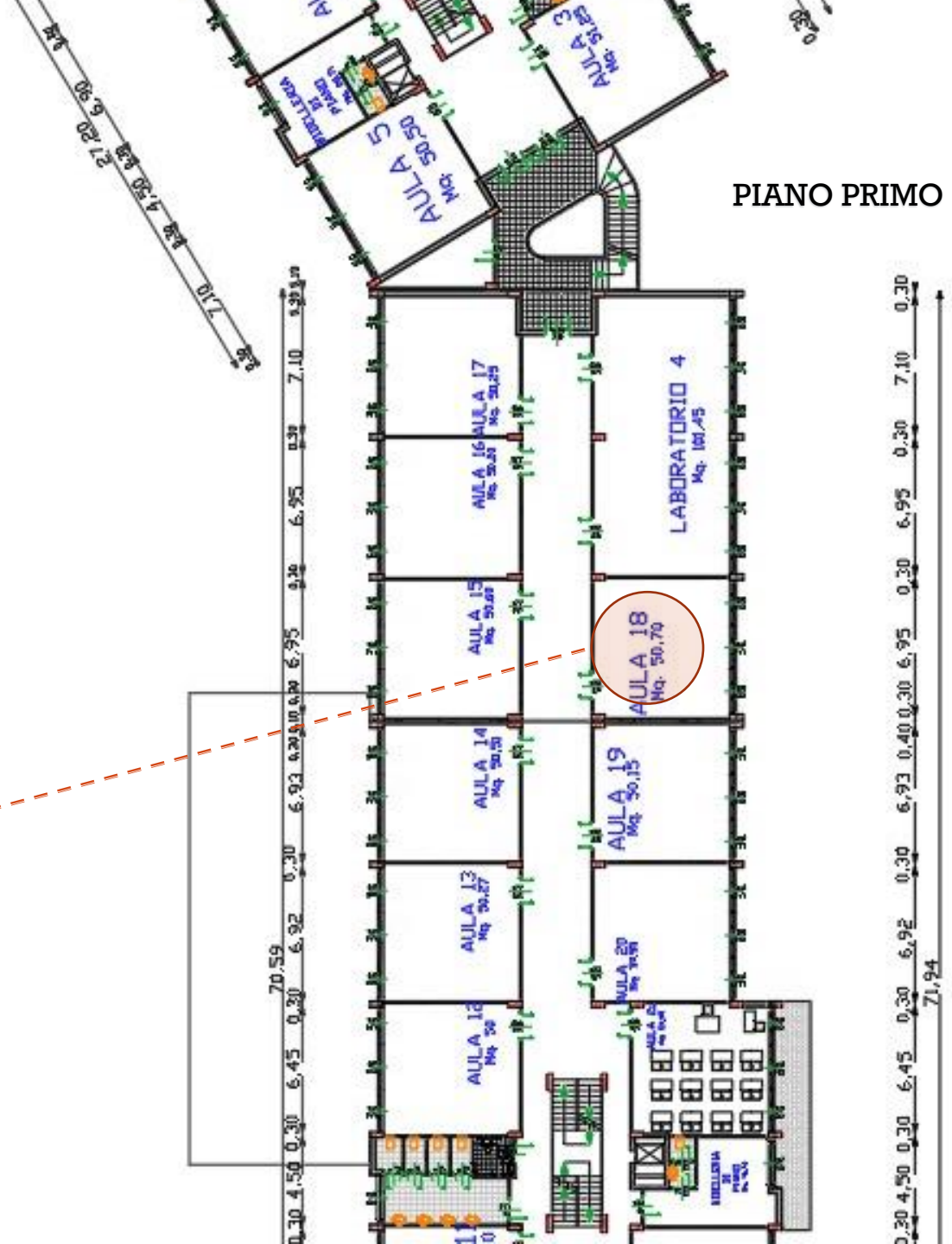

Valutazione Evento

L'addetto alla gestione delle emergenze valuta la gravità della segnalazione.

L'evento è grave e comunica alla Dirigente Scolastica e/o all'RSPP la segnalazione ricevuta.

La Dirigente Scolastica e/o RSPP Verifica la segnalazione e decide se attivare il Piano di Evacuazione e relative procedure



EVACUAZIONE AL PUNTO DI RACCOLTA PLESSI ITCG-IPSEOA E LICEO CLASSICO DI SAN MARCO A. (CS)

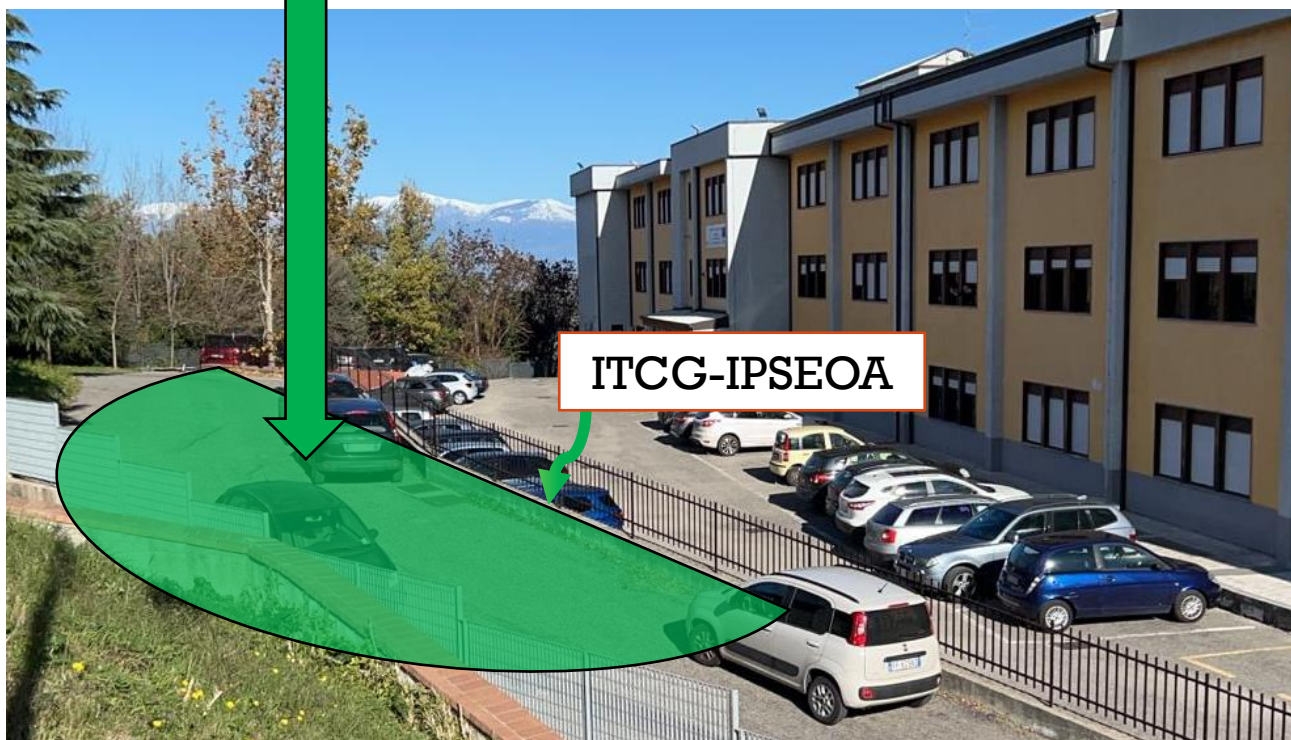

EVACUAZIONE AL PUNTO DI RACCOLTA PLESSO LICEO CLASSICO DI FAGNANO CASTELLO (CS)

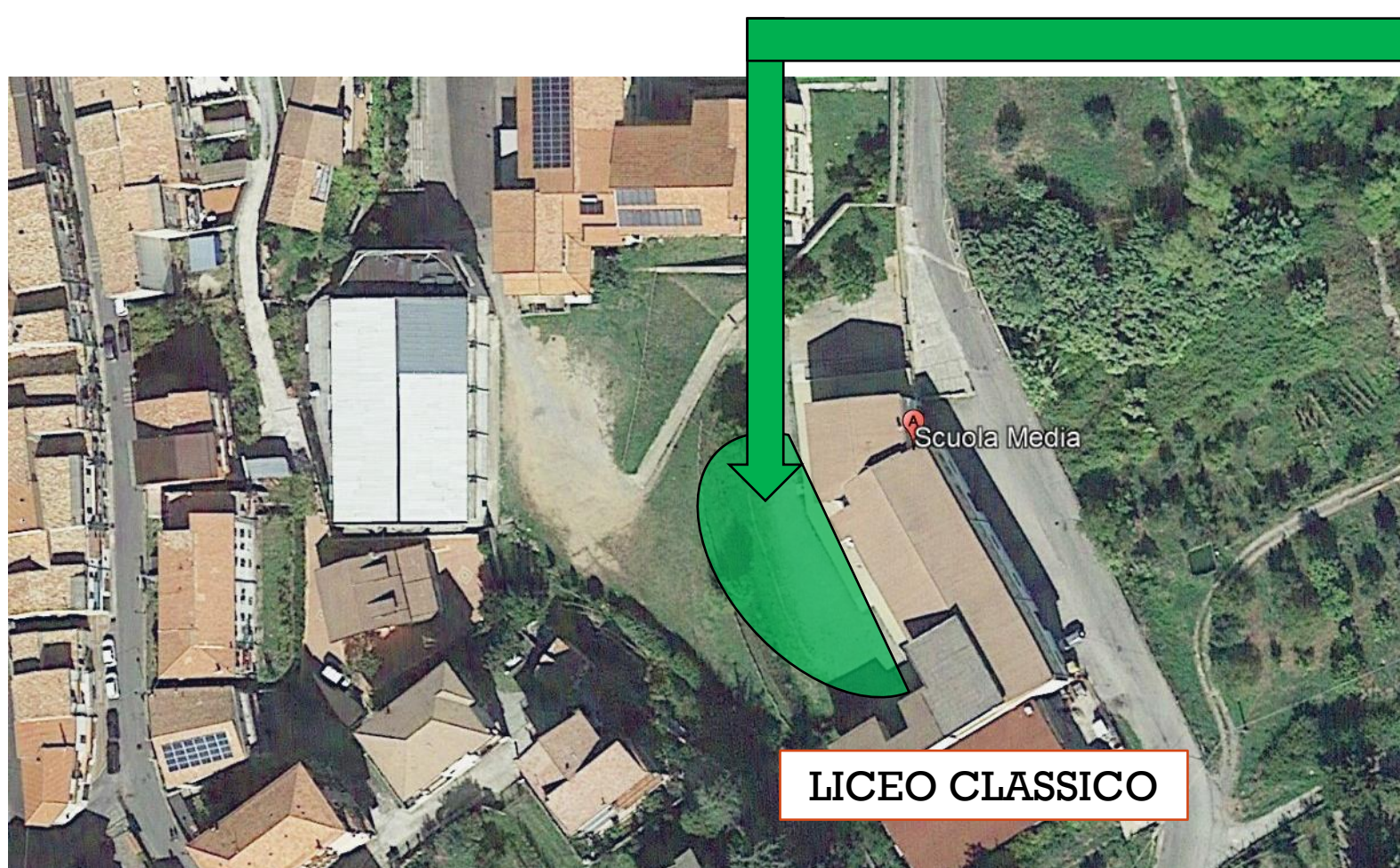

EVACUAZIONE AL PUNTO DI RACCOLTA PLESSO LICEO SCIENTIFICO-IPA DI SPEZZANO ALBANESE (CS)

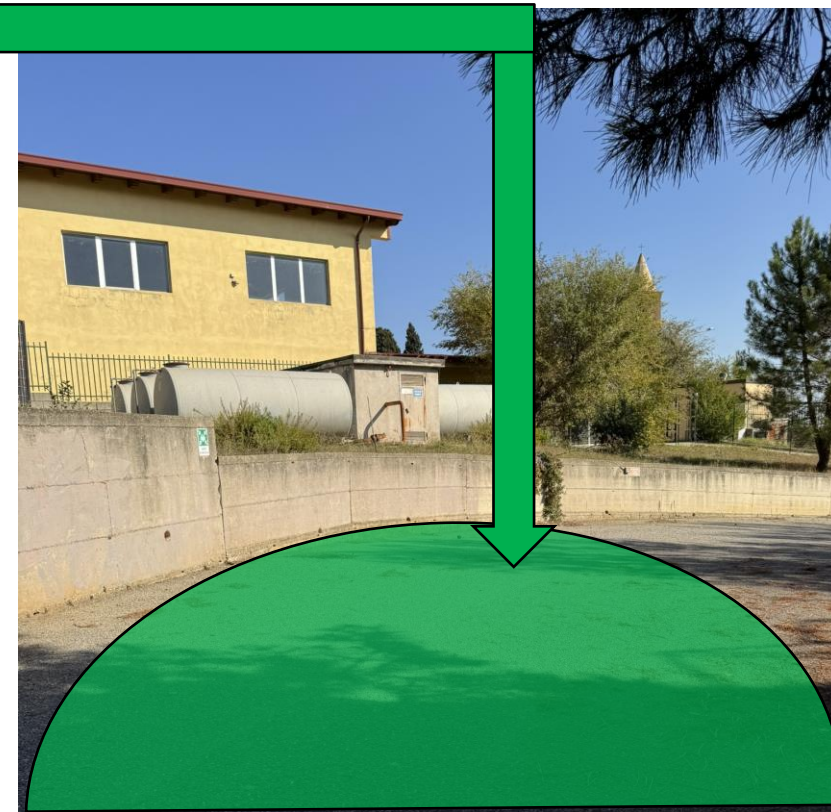

ESEMPIO 2: SEGNALAZIONE APRI E CHIUDI FILA



Classe 5 A ipseoa

Ore 8:55
«««evacuazione»»»

Il docente compila il modulo di evacuazione non appena viene raggiunto il punto di raccolta

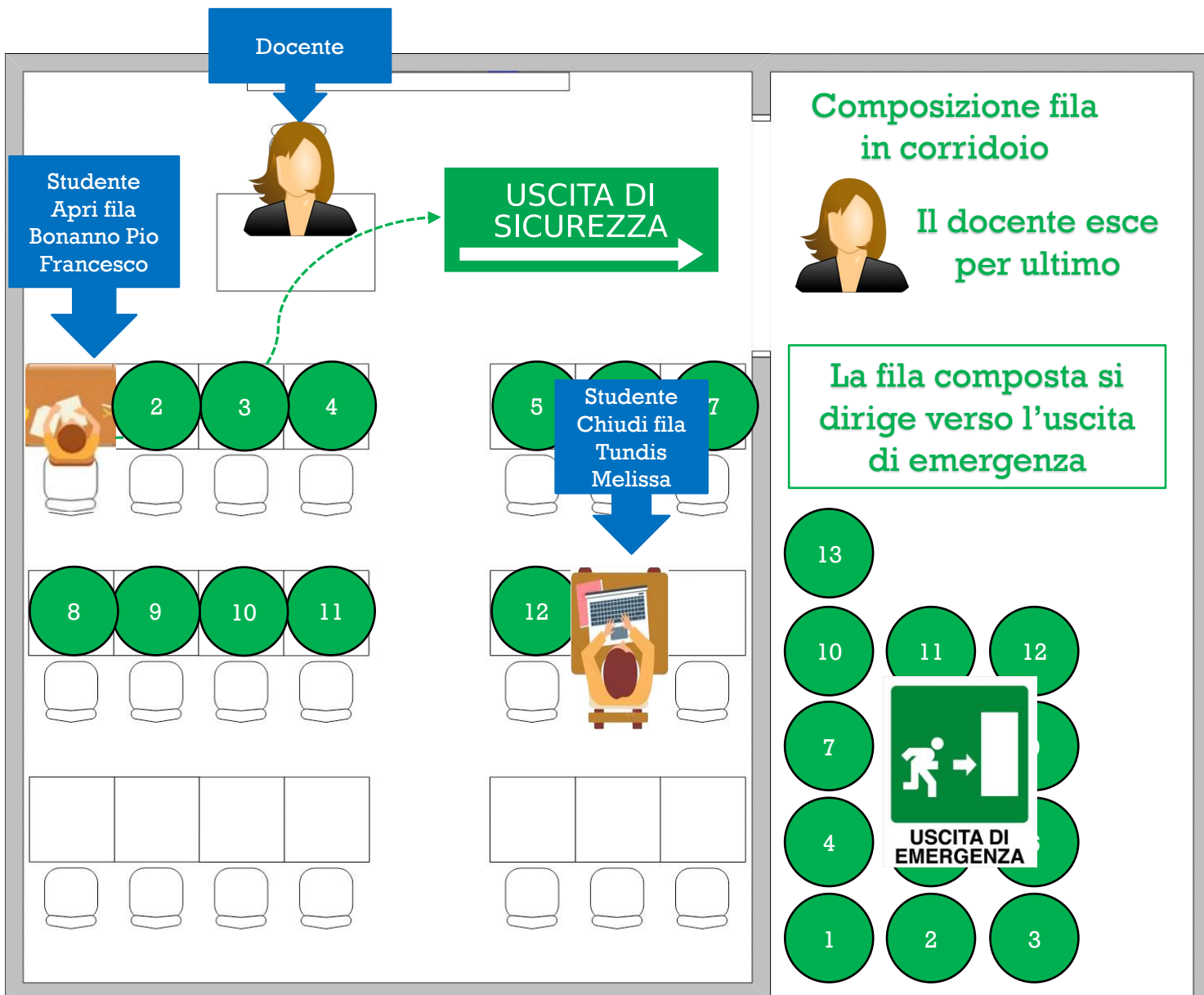

<input checked="" type="checkbox"/>	[01] Bonanno Pio Francesco	
<input checked="" type="checkbox"/>	[02] Bufano Francesco Pio	
<input checked="" type="checkbox"/>	[03] Cauterucci Ida Caterina	
<input checked="" type="checkbox"/>	[04] Cipolla Michael	
<input checked="" type="checkbox"/>	[05] De Rose Francesco Antonio	
<input checked="" type="checkbox"/>	[06] Fava Noemi	
<input checked="" type="checkbox"/>	[07] Giglio Gennaro Pio	
<input checked="" type="checkbox"/>	[08] Marsico Andrea	
<input checked="" type="checkbox"/>	[09] Parise Martina Pia	
<input checked="" type="checkbox"/>	[10] Rizzuto Lorenzo	
<input checked="" type="checkbox"/>	[11] Sagula Emanuela	
<input checked="" type="checkbox"/>	[12] Tarsitano Erica	
<input checked="" type="checkbox"/>	[13] Tundis Melissa	



ESEMPIO 3: SEGNALAZIONE EVENTO DIRIGENTE SCOLASTICO



BIBLIOTECA

Ore: 10.30

Ore 10:43

«««Guasto impianto elettrico
Incendio apparecchiature»»»

Valutazione Evento

La Dirigente valuta l'evento alla portata del proprio personale addetto

Segnalazione Evento

La Dirigente avvisa gli addetti all'antincendio per intervenire immediatamente per spegnere l'incendio.

Dirigente Scolastica

C'è un incendio
nella biblioteca
correte!!!

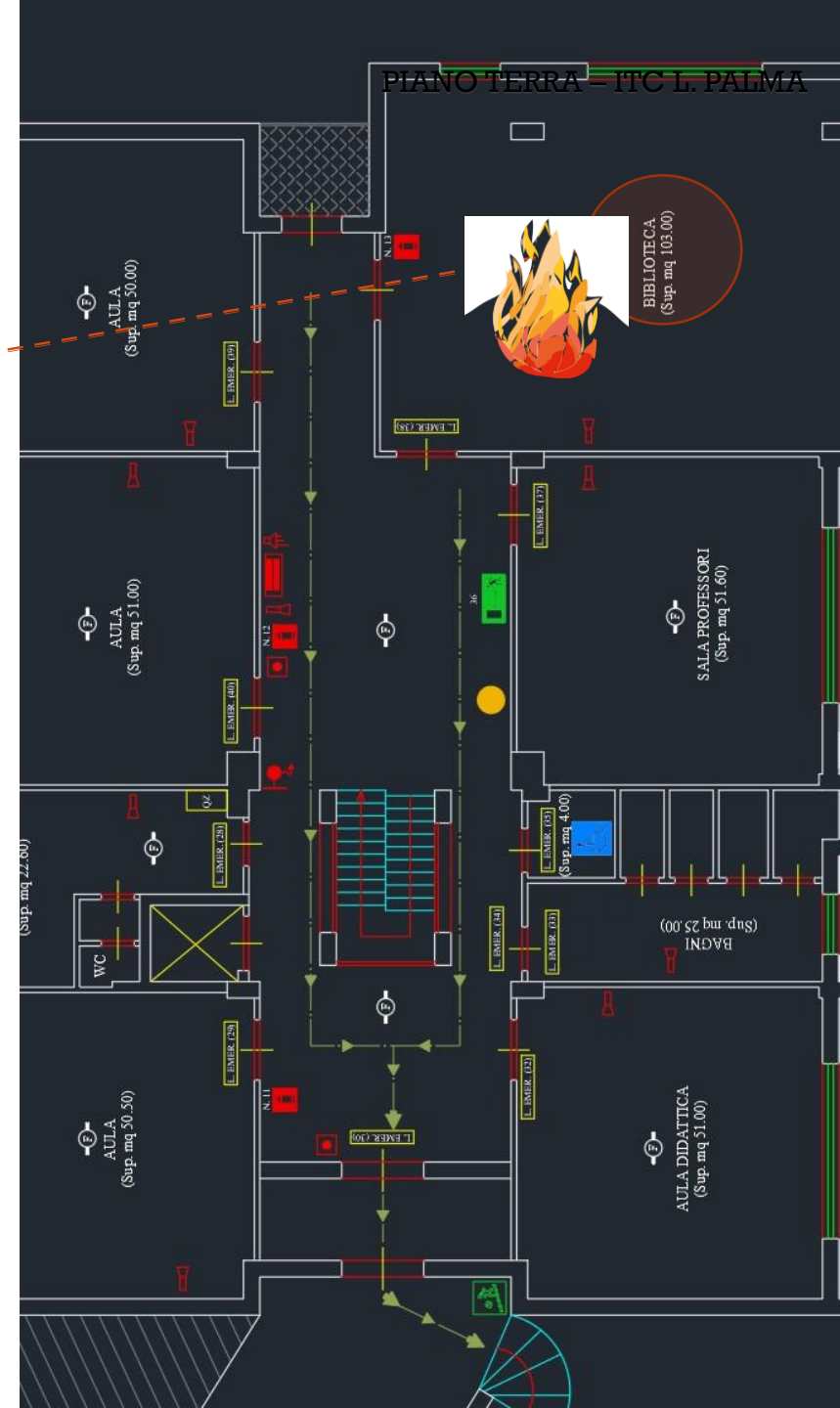

RISOLUZIONE EMERGENZA

Intervento Personale Addetto

Il Personale Addetto si attiva tempestivamente, afferra gli estintori nelle vicinanze e si reca sul posto, spegnendo l'incendio

Emergenza rientrata!
Ripresa delle attività

